Héritage

FORMAT DOUBLE

52 PAGES

EN FRANÇAIS

11/12

75c

# DOCTEUR STRANGE

## MAÎTRE DES SCIENCES OCCULTES

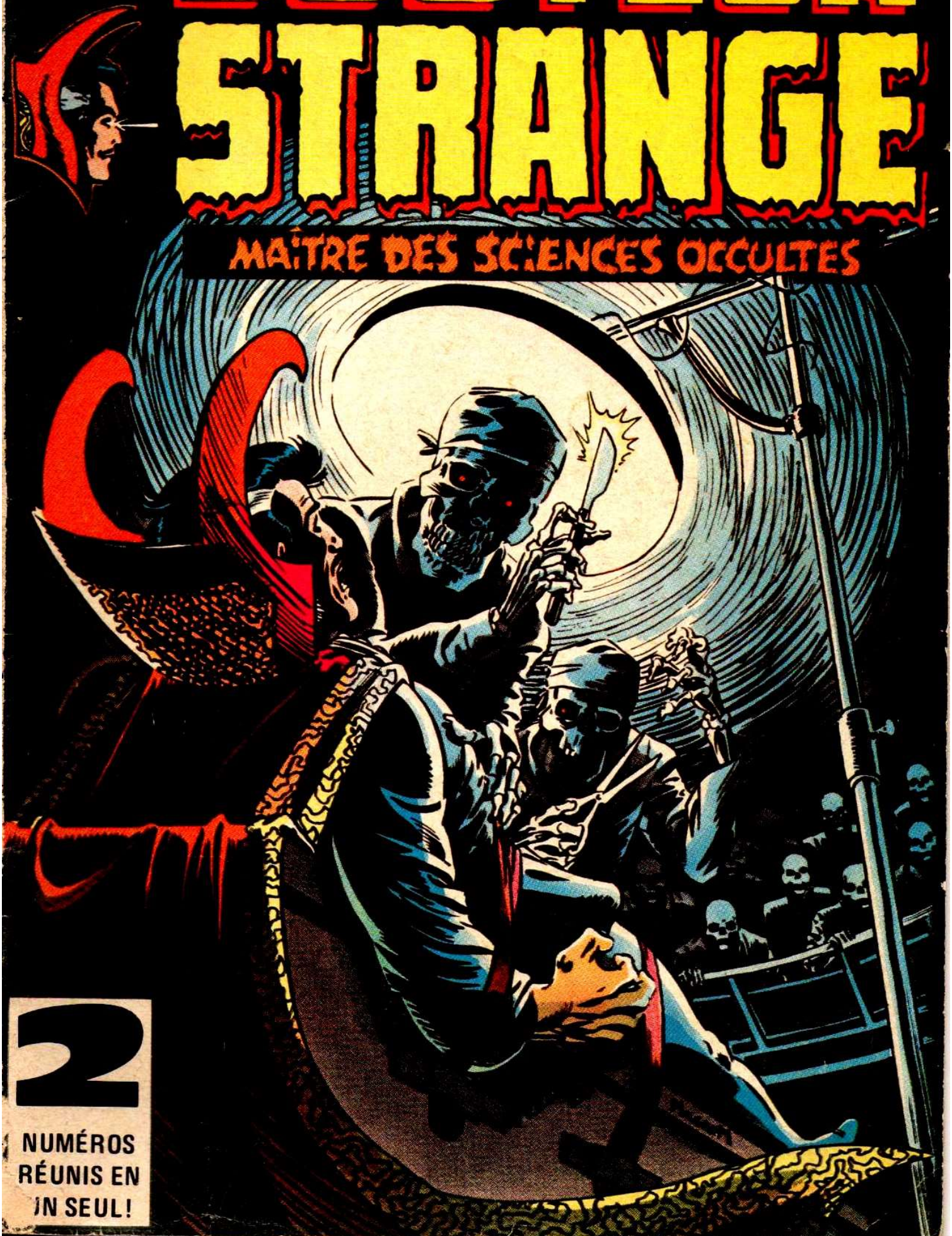

2

NUMÉROS RÉUNIS EN UN SEUL!

Il fut jadis un homme *comme les autres,* pour qui seuls comptaient les *biens matériels.* Puis il découvrit cette réalité bien distincte où le *spirituel* et la *sorcellerie* gouvernent les forces qui façonnent notre *destinée.* Dès lors, ce fut comme une *seconde naissance:* il devenait un homme à nul autre pareil!

# DOCTEUR STRANGE MAÎTRE DES ARTS MYSTIQUES!


CHRIS CLAREMONT TEXTE | GENE COLAN, DAN GREEN, DESSIN | ROBERT SCHOOLCRAFT LETTRAGE | JIM SHOOTER ÉDITEUR


## LA VIEILLE MAISON SOMBRE

DOCTEUR STRANGE est publié par LES EDITIONS HERITAGE INC., siège social: 300 Arran, St. Lambert, Qué., selon entente avec MARVEL COMICS GROUP. Publié initialement par Marvel en 1980.


Copyright © 1980 par MARVEL COMICS GROUP, une division de Cadence Industries Corporation. Copyright © 1980 par LES EDITIONS HERITAGE INC. Tous droits réservés. Reproduction ou adaptation, en entier ou en partie, interdite.


Nos 11/12. Prix 75c l'exemplaire. Le présent récit étant une oeuvre de pure fiction toute ressemblance avec des institutions ou des personnes vivantes ou décédées, serait une pure coïncidence. Imprimé au Canada par PAYETTE & SIMMS INC., 300 Arran, St. Lambert, Qué. "TM" représente une marque de commerce de Marvel Comics Group. Distribué par LES DISTRIBUTIONS ÉCLAIR Ltée, 8320 Place de Lorraine, Anjou, Qué.

MÊME QUE L'HOMME APPELÉ PARFOIS "LE SUPRÊME SORCIER" PEUT ÊTRE TROMPÉ.
JE NE COMPRENDS PAS.
LE PRÊTRE EST ALFEO, CARDINAL SPINOSA, CURATEUR DES ARCHIVES DU VATICAN.
IL EST VENU À NEW YORK DEMANDER L'AIDE DU DR.
REGARDE...
POOF!
PAR LE TOUT-PUISSANT OSHTUR! PAR LES HORDES DE HOGGOTH! AU NOM DE L'ÉTERNEL VISHANTI! ESPRIT, DISPARAIS!
RETOURNE À LA POUSSIÈRE DONT TU ES VENU!
MORDO -- PARTI!
IL NE FUT JAMAIS ICI.
COMMENT AI-JE PU ÊTRE SI STUPIDE... SI NÉGLIGENT?
LA FEMME EST CLÉA, L'AMANTE ET LA DISCIPLE DU MAGE.
REGARDEZ-LE, ÉMINENCE! SE BLÂMANT !!!
STÉFANO A TOUJOURS DÉTESTÉ AFFRONTER CE QU'IL NE POUVAIT COMPRENDRE!
MAIS POURQUOI SE TAIRE AINSI? NOUS POURRIONS PEUT-ÊTRE L'AIDER!!
UN MAGISTRAL STRATAGÈME
LA FORME DE MORDO VENAIT DE SA CHAIR... L'APPARENCE ÉTAIT CELLE DE MORDO.
IL FUT SEUL UNE BONNE PARTIE DE SA VIE, SIGNORINA, DÈS L'ENFANCE IL NE DÉPENDIT QUE DE LUI-MÊME.
ON NE CHANGE PAS DE TELLES HABITUDES.

UN EXAMEN MYSTIQUE M'EUT RÉVÉLÉ LA VÉRITÉ MAIS IL M'ARRIVE TANT DE CHOSES QUE JE N'EN AI PAS EU L'OCCASION.
"TANT DE CHOSES..."
LE SOUVENIR DE SES RÉCENTS COMBATS REMONTE!...
...COMBATS CONTRE UNE MULTITUDE D'ENNEMIS. IL LES GAGNA TOUS, MAIS UNE -- UNE CRAINTE PERSISTAIT QU'UN ENNEMI PLUS DANGEREUX VEILLAIT...
...ATTAQUANT STRANGE PAR SES DÉMONS, SES SÉIDES, CACHÉ DANS L'OMBRE, ATTENDANT LE MOMENT DE FRAPPER ENCORE.*
* LES DERNIERS NUMÉMOS DU BON DR.!!!
UN AUTRE MYSTÈRE COMMENÇA CE SOIR QUAND STRANGE - FAISANT UNE PAUSE BIENVENUE CLÉA A UN CLUB DE NUIT QU'IL FRÉQUENTAIT DURANT SES ÉTUDES.
ILS S'AMUSAIENT BIEN...
...ET PUIS UN JEUNE HOMME FUT TUÉ PAR SORCELLERIE... STRANGE ET CLÉA POURSUIVIRENT SES MEURTRIERS -- DES DÉMONS INDIENS APPELÉS LES YEUX MEURTRIERS.
STRANGE LES DÉFIT AU COURS D'UN FÉROCE COMBAT.
QUE FONT CES DÉMONS À NEW YORK? POURQUOI MAINTENANT? UNE COÏNCIDENCE...
* DERNIER NUMÉRO...
-OU UNE PIÈCE D'UN PUZZLE?
ET, S'IL N'Y AVAIT PAS LÀ MATIÈRE À S'INQUIÉTER..

ALFEO M'APPORTE UNE PHOTO DE MORDO DÉVALISANT LES ARCHIVES DE SANGABRIELE, LE PLUS GRAND DÉPOT DE LITÉRATURE DE L'OCCULTE AU MONDE-- PAUVRE MORDO ! APRÈS TOUTES SES PRÉCAUTIONS CONTRE LES DÉFENSES MYSTIQUES...
...IL FUT SURPRIS PAR UNE CAMERA DE SÉCURITÉ.
STEPHEN... ?
Uhm ?
OH, RIEN !
TU AS L'AIR PERDU. J'AI CRU QU'UN BAISER, UNE CARESSE...
REMETTRAIT TOUT EN ORDRE, eh. CLÉA?
ON NE SAIT JAMAIS...
...PEUT-ÊTRE !!!
NAVRÉ. DE SUIS TRÈS OCCUPÉ !!!
OUI, JUSTEMENT.
MAIS JE CUEILLE CE BAISER.
...SI TU VEUX TOUJOURS.
BIEN SUR...
...IDIOT...
UN MOMENT RARE, TROP VITE PASSÉ.
ILS SE DISENT QU'IL FAUDRAIT REFAIRE ÇA.
L'ESPOIR VAIN, ILS LE SAVENT.
JE VOULAIS ENQUÊTER SUR LES MOTIFS DU MEURTRE DE ROYCE... MAIS MORDO EST UN PLUS PRESSANT DANGER.
UN DE MES ALLIÉS S'INTÉRESSAIT À MORDO LORS DE NOTRE DERNIÈRE RENCONTRE... IL NOUS AIDERA.
VENEZ, ALFEO, CLÉA... ON A FORT À FAIRE AVANT DE PARTIR POUR PARIS.

LE LENDEMAIN MIDI, STEPHEN ET ALFEO VOLENT AU-DESSUS DE L'ATLANTIQUE VERS PARIS.
CLEA N'EST PAS AVEC EUX.
ELLE EST RESTÉE POUR TROUVER WONG. IL EST SORTI "POUR AFFAIRE PERSONNELLE" HIER SOIR ET N'EST PAS RENTRÉ.
J'AI TROUVÉ UN JOURNAL DANS LA CHAMBRE DE WONG. WONG ALLAIT VOIR UN AMI D'ENFANCE...

EXCUSEZ MOI--
...JE CHERCHE UN MONSIEUR SUNG A WATER STREET...
CLEA TERMINE A PEINE QUE LA FEMME PIVOTE ET S'EN VA.

C'EST PARTOUT AINSI DANS CHINATOWN.
ILS COMPRENNENT MA QUESTION...
...MAIS ILS ONT TROP PEUR POUR RÉPONDRE! QUI EST DONC CE SUNG ??!

ENFIN, AVANT CONSULTÉ UNE CARTE DE MANHATTAN, CLEA TROUVE L'ADRESSE CHERCHÉE.
SUNG EST-IL UN GANGSTER? ON NE VOIT PAS WONG AVANT UN TEL AMI.
ON VOIT D'AILLEURS MAL WONG AVANT DES AMIS.

M. SUNG, JE CHERCHE UN AMI... IL S'APPELLE WONG JE CROIS QU'IL EST VENU VOUS VOIR HIER.
VOUS VOUS TROMPEZ, MLLE. MON BUREAU ÉTAIT FERMÉ HIER.

< VOS ORDRES MAÎTRE ??? >
<< C'EST LA FEMME OU SORCIER. ELLE CHERCHE WONG. DONNEZ-LUI UNE LEÇON!>
CE VIEILLARD MENTAIT.
J'AI RECONNU L'AURA PSYCHIQUE DE WONG EN ENTRANT. IL AVAIT ÉTÉ LÀ!!
MAIS-- QUOI!?!
PAR LES DÉMONS, NON!!
SORTANT DU MUR! UN DES ELFES DE DORMAMMU!
ILS LUI SERVENT D'YEUX ET D'OREILLES À TRAVERS LES DIMENSIONS. IL LES ENVOYAIT DANS L'ESPOIR D'AIDER MORDO*
QUI LES CONTRÔLE MAINTENANT? MORDO OU DORMAMMU LUI-MÊME?
CLEA EST UNE FEMME TRÈS BRAVE, MAIS DORMAMMU, MAÎTRE DE LA DIMENSION OÙ ELLE EST NÉE, LA HAÏT DEPUIS QU'ELLE A AIDÉ DR. STRANGE À LE VAINCRE**
*STRANGE TALES #'s 130-141; **S.T. #'s 126 & 127--JO.
PEU ÉTONNANT QU'ELLE SE METTE À COURIR...
HEY?!
CLEA--?!
BUMP
SANS ALLER BIEN LOIN !!!
-- SARA WOLFE -- LA JEUNE FEMME QU'ON A RENCONTRÉE HIER...*
STEPHEN A DIT QU'ELLE ÉTAIT -- UNE AMIE.
SARA -- AIDEZ-MOI...
N'EN DITES PAS DAVANTAGE -- À LA VUE DE CES TRUANDS...
-- JE COMPRENDS VOTRE HÂTE. SORTONS D'ICI AU PLUS VITE.
QUOI...?
* DERNIER NO

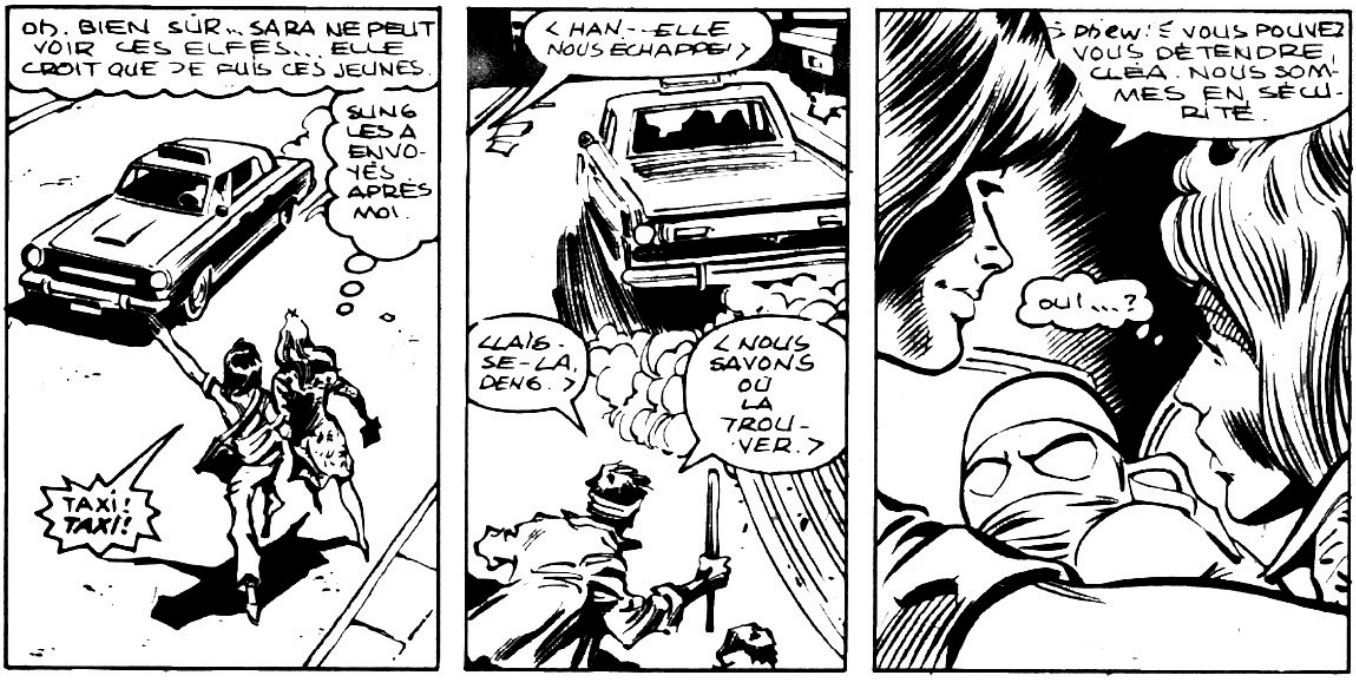
oh. BIEN SÛR... SARA NE PEUT VOIR CES ELFES... ELLE CROIT QUE JE PLUS CES JEUNES.
SUNG LES A ENVOYÉS APRÈS MOI.
TAXI! TAXI!
< HAN--ELLE NOUS ÉCHAPPE! >
< NOUS SAVONS OÙ LA TROUVER. >
< LAISSE-LA, DENG. >
PHEW! É VOUS POUVEZ VOUS DÉTENDRE, CLÉA. NOUS SOMMES EN SÉCURITÉ.
OUI...?

LE DR. STRANGE ET ALFEO SPINOSA SONT ALLÉS TOUT DROIT DE L'AÉROPORT DE PARIS À L'ANCIENNE RUE CHIC: LA RUE DES ARBRES SUR LA RIVE DROITE.
VOICI LA MAISON DU LORD JULIAN PHYFFE, JADIS UN AMI UN ALLIÉ DU BON DR... SUR QUI IL SE FIAIT! IL NE SAIT PLUS.
ILS PÉNÈTRENT DANS LE FOYER OBSCUR. LE MAGE ANNULE L'ILLUSION QUI DONNAIT À SES VÊTEMENTS L'ASPECT D'UN COSTUME DE VILLE.
LA PORTE N'ÉTAIT PAS VERROUILLÉE. MAIS IL N'Y A PERSONNE ICI.
DE LA PRUDENCE, ALFEO

JE SENS LE MAL ICI, LE DANGER.
PHUT!!
ED?! CE BRUIT-?!? ALFEO TU AS ENTENDU?
S-Stefano...*
ALFEO!!

QUELLE DÉMENCE EST-CE LÀ? IL EST DEVENU POUSSIÈRE!!

MAIS-- COMMENT

J'ATTENDAIS UNE ATTAQUE MYSTIQUE.

MAIS JE N'AI RIEN.--

UNNNGNH!

THWAK!

STRANGE ÉTAIT PRÊT POUR UN ACTE DE SORCELLERIE. MAIS MÊME LE MAÎTRE DES ARTS MYSTIQUES EST PARFOIS VULNÉRABLE...

...À UN COUP DE MATRAQUE SUR LA TÊTE.

DE L'AUTRE CÔTÉ DE L'ATLANTIQUE, TOUT SEMBLE PAISIBLE CHEZ LE DR. STRANGE

MAIS LES APPARENCES PEUVENT ÊTRE TROMPEUSES.

SANS VOIR L'ELFE QUI SE TIENT DEVANT LA FENÊTRE, SARA WOLFE CONTEMPLE LA RUE ÉTRANGEMENT VIDE..

CLÉA S'EST ENFERMÉE DANS LE CABINET DU DR. STRANGE DÈS L'ARRIVÉE. ELLE N'EN RESSORT PAS.

JE DEVRAIS RENTRER MOI-MÊME MAIS JE N'ARRIVE PAS À PARTIR.

STEPHEN N'APPROUVERAIT PAS LE RECOURS D'UN SORT POUR GARDER SARA ICI...

...MAIS JE SENS QUE J'AURAI BESOIN D'ELLE.

D'ABORD, TROUVER WONG.

ET, TOUT AVANT MANQUE, UTILISONS LA MAGIE!!!

GRANDE ORBE D'AGAMOTTO. MONTRE-MOI LA VOIE!

DES IMAGES S'ANIMENT AU COEUR DU CRISTAL...

MERCI, Ô VISHANTI-- WONG EST VIVANT!

YO

IL EST PRISONNIER!

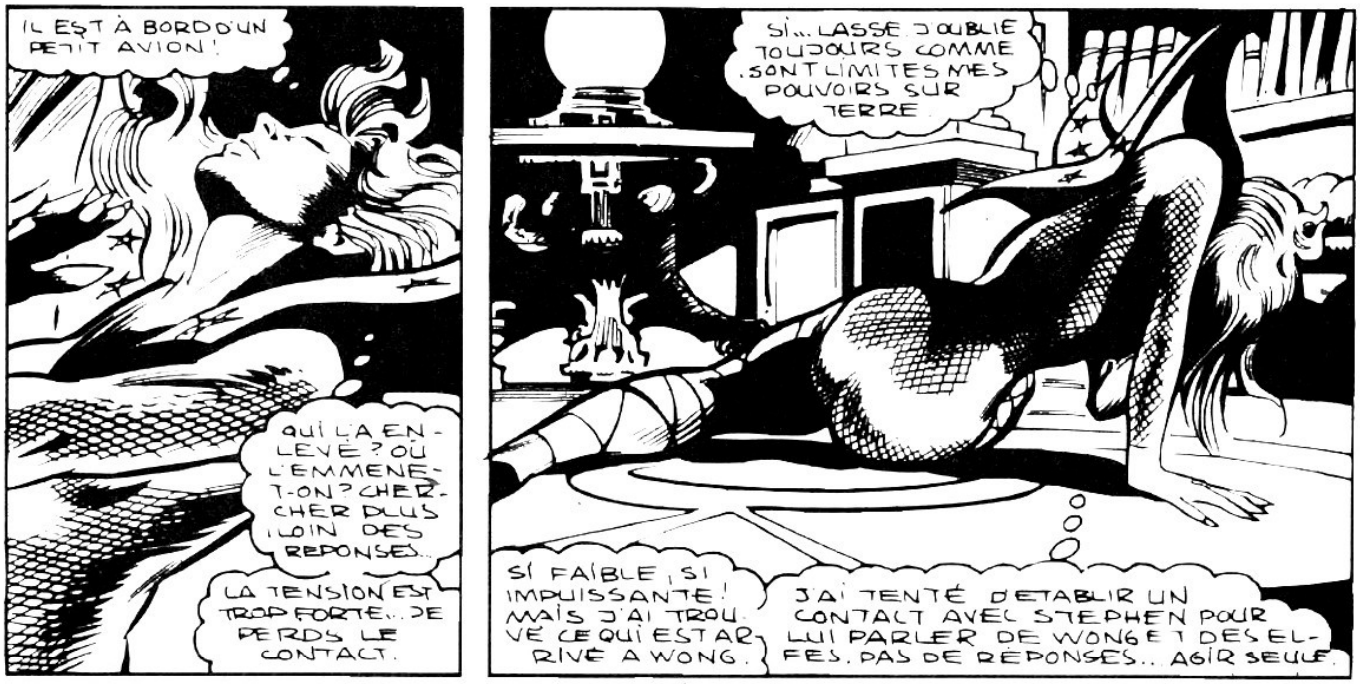
IL EST À BORD D'UN PETIT AVION !
QUI L'A ENLEVÉ ? OÙ L'EMMÈNE-T-ON ? CHERCHER PLUS LOIN DES RÉPONSES...
LA TENSION EST TROP FORTE... JE PERDS LE CONTACT.
SI... LASSE J'OUBLIE TOUJOURS COMME SONT LIMITÉS MES POUVOIRS SUR TERRE
SI FAIBLE, SI IMPUISSANTE ! MAIS J'AI TROUVÉ CE QUI EST ARRIVÉ À WONG.
J'AI TENTÉ D'ÉTABLIR UN CONTACT AVEC STEPHEN POUR LUI PARLER DE WONG ET DES ELFES. PAS DE RÉPONSES... AGIR SEULE.

AINSI...
...TU SAIS TOUT, SARA. TU N'ES PAS SURPRISE ?
PAS VRAIMENT. JE SUIS UNE CHEYENNE.
MON GRAND-GRAND PÈRE ÉTAIT SHAMAN DU CLAN. JE L'AI VU FAIRE SA MAGIE. IL VOULUT ME L'ENSEIGNER... MAIS J'AI CHOISI UNE AUTRE VOIE
"SHAMAN." VOILÀ CE QUE CES DÉMONS APPELAIENT STEPHEN HIER SOIR -- SERAIENT-CE DES ESPRITS INDIENS ?
J'AI BESOIN DE TON AIDE, SARA...

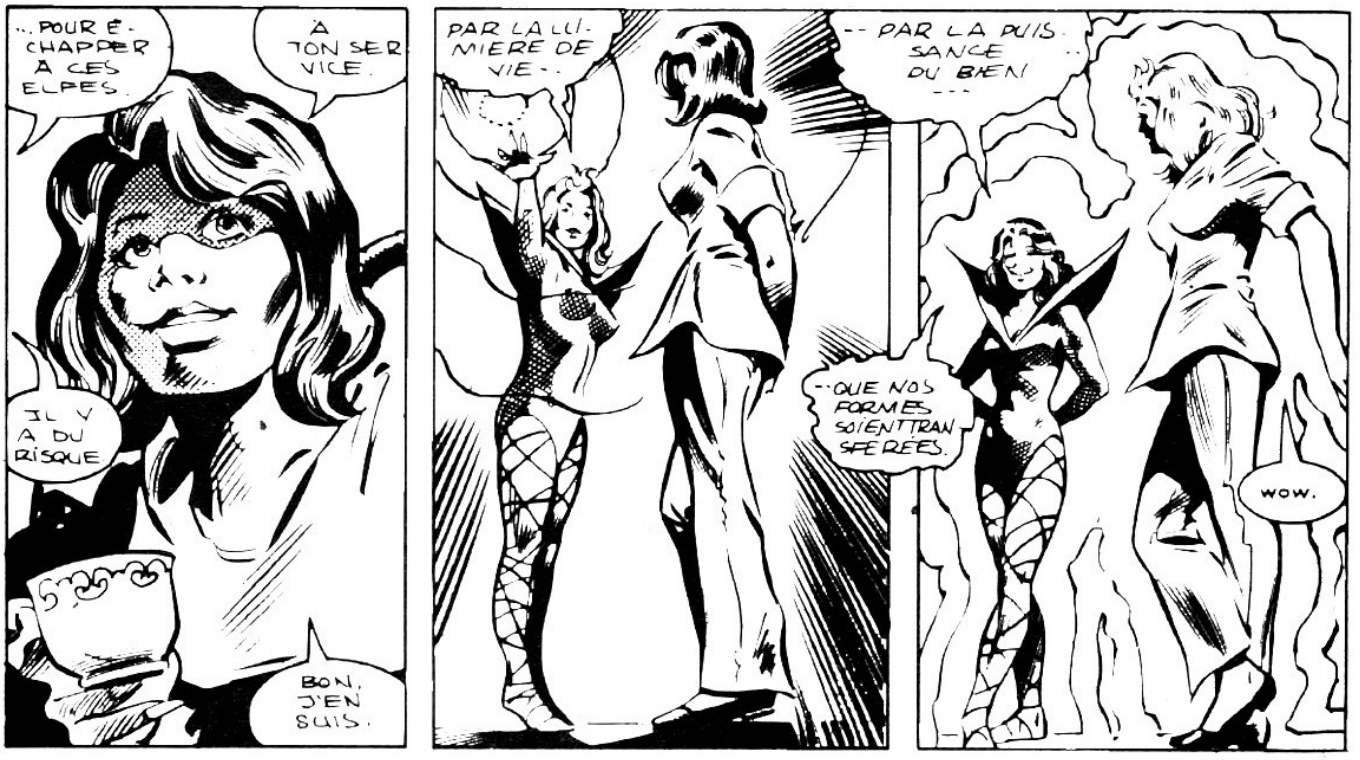
...POUR ÉCHAPPER À CES ELFES.
À TON SERVICE.
IL Y A DU RISQUE.
BON, J'EN SUIS.
PAR LA LUMIÈRE DE VIE --
-- PAR LA PUISSANCE DU BIEN !
-- QUE NOS FORMES SOIENT TRANSFORMÉES.
WOW.

AINSI, QUAND LES DEUX FEMMES ONT ÉCHANGÉ LEURS VÊTEMENTS
'BYE, "CLEA".
AU REVOIR, "SARA".
L'ELFE ME REGARDE! A-T-IL DEVINÉ? JE N'OSE USE DE MES POUVOIRS CONTRE LUI..
--JE GÂTERAIS CETTE MASCARADE!
PAR OSHTUR.. ÇA MARCHE! LES ELFES NE ME SUIVENT PAS!
CLEA AVANCE SUR BLEECKER STREET VERS 'SHERIDAN SQUARE SUBWAY STATION', À UN OCÉAN DE LÀ .... DR. STRANGE S'ÉVEILLE..
..ET DÉCOUVRE QUE, PARFOIS, LA RÉALITÉ PEUT ÊTRE PIRE QU'UN CAUCHEMAR.
ATTACHÉ À UNE TABLE D'OPÉRATION
IL EST RÉVEILLÉ, COMMENÇONS.
MAINS LIÉES ET BAILLONNÉ, JE NE PEUX JETER DE SORTS. POURQUOI SUIS-JE ICI? DE QUOI S'AGIT-IL?
BONJOUR, DR. STRANGE--
--AU NOM DE TOUS LES PATIENTS QUE VOUS EUSSIEZ PU SAUVER QUAND VOUS ÉTIEZ CHIRURGIEN--
--ET NE L'AVEZ PAS FAIT CAR ILS N'AVAIENT PAS D'ARGENT!
BEAUCOUP D'ENTRE NOUS MOURURENT À CAUSE DE VOUS! D'AUTRES DEVINRENT INFIRMES... CE SOIR, ON SE VENGE!!
NON. OH NON!
DES SPECTRES DE MON PASSÉ!
ET ILS VEULENT MA PEAU!

JE NE PEUX JETER DE SORTS IMPORTANTS...

...MAIS JE NE SUIS PAS IMPUISSANT TANT QUE JE PORTE L'OEIL D'AGAMOTTO !

SI SON ÉCLAT PEUT ME GAGNER QUELQUES SECONDES...

MÊME LA VENGEANCE NE PEUT RESISTER À L'ÉCLAT DE LA VERITÉ !

ARRIÈRE, FRERES !

CETTE LUMIÈRE BRÛLE !

J'AI PU CONCENTRER MES PENSÉES... QUE MON MANTEAU DE LÉVITATION ARRACHE LA TABLE DU PLANCHER !

LE POIDS !

LA TABLE EST PLUS LOURDE QUE JE NE CROYAIS. AGIR VITE... AVANT QUE LES COURROIES NE ME COUPENT EN DEUX !

RRRAKT

FAIRE PIVOTER LA TABLE...

...QUE LE MANTEAU LA JETTE CONTRE LE MUR AUSSI FORT QUE POSSIBLE !

CRYWNCLLH

SI LES SORTS SONT FAVORABLES... LA TABLE DEVRAIT SE BRISER.

VOILÀ !!

BON, VAMPIRES, EXPLICATIONS.

PAR L'ÉTERNEL... ILS SONT PARTIS !

MA TÊTE ! ELLE ELANCE !
QU'ARRIVE-T-IL ? UNE ENIGME OU... LA FOLIE ?!
NI L'UNE NI L'AUTRE, MÉCRÉANT !
QUOI-- AARRRGH !
UN ÉCLAIR MYSTIQUE... PRIS PAR SURPRISE !
TU SUBIS TON PROCÈS CE SOIR, STEPHEN STRANGE--
--POUR TA MISÉRABLE VIE !
FAIS-MOI FACE, MÉDECIN VÉREUX-- SI TU L'OSES !
TES MAINS AVAIENT LA CAPACITÉ DE GUÉRIR LES AFFLIGÉS. EN MON NOM TU JURAS ET TRAHIS TON SERMENT--
--PAR CUPIDITÉ !
HIP--HIPPOCRATE ?!?
J'AI... DES HALLUCINATIONS !
OUI, C'EST BIEN MOI MÉDECIN MAUDIT. TU AS ÉCHAPPÉ MA VENGEANCE TROP LONGTEMPS.
QUELLE QUE SOIT L'IMAGE...
... SA MAGIE EST RÉELLE... CET ÉCLAIR EÛT PU ME DÉTRUIRE !
TU VAS PAYER POUR TES CRIMES !
JE SAIS CE QUE JE FUS. JE NE POURRAI JAMAIS EXPIER MES FAUTES.
MAIS STRANGE LE CHIRURGIEN N'EST PLUS. LE SORCIER QU'IL EST DEVENU SE DÉFENDRA !

JE NE TE VEUX AUCUN MAL. RÉPONDS À MES QUESTIONS, ET C'EST LAPIN DU COMBAT.
IDIOT ! LE COMBAT COMMENCE À PEINE ! TA NOBLESSE, MAGE, N'EST QU'UN MASQUE ! TON CŒUR N'A PAS CHANGÉ !
IL NE CÈDERA PAS !
MES POUVOIRS SUFFISENT À PEINE À MA DÉFENSE. LE COMBAT ME PULSE...! LES SORTS D'HIPPOCRATE SEMBLENT LE BRÛLER VIF !
TU ME VAINCRAS PEUT-ÊTRE.
MAIS ALORS TU DEVRAS AFFRONTER TA CORRUPTION, AU VRAI DR. STRANGE.
VOILÀ...
LES FLAMMES DE L'ALTINE QU'HIPPOCRATE DÉCHAÎNA CONTRE MOI L'ONT CONSUMÉ.
LE MAGE NE PEUT RÉFLÉCHIR À SA VICTOIRE, CAR SANS PRÉAVIS...
NOM DE NOM.. JE TOMBE !
IL TOMBE DURement ET SE RÉVEILLE AVEC L'AMER GOÛT DU MAUVAIS WHISKY DANS LA BOUCHE. IL A FAIM... IL SAIT ALORS OÙ IL EST.
OH, NON ! PAS ICI... N'IMPORTE OÙ SAUF ICI.
C'EST ICI QUE LE MENA LE DÉSESPOIR QUAND UN ACCIDENT MIT FIN À SA CARRIÈRE !

BAR
IL TITUBE JUSQU'A LA RUE. SA TERREUR EST PRIMITIVE, IRRÉSISTIBLE. IL NE SAIT PLUS CE QUI EST REVE -- LE BAR...
..SA VIE DE MAITRE DES ARTS MYSTIQUES. IL VEUT RÉFLÉCHIR. IL NE PEUT QUE DESIRER UN AUTRE VERRE
BARON, QU'EST-CE?!
UN CLOCHARD, MA CHER. NE REGARDE PAS.
CLEA! MAIS QUE FAIT ELLE AVEC MORDO??
AIDE-MOI!
CERTES, IVROGNE.
VA T'ACHETER UNE AUTRE BOUTEILLE
MORDO RIT ET STRANGE PLEURE...
... EN UN CLIN D'OEIL, LA SCÈNE CHANGE ENCORE, LA RUELLE PUANTE DEVIENT UNE BELLE SALLE D'OPERATION.
CETTE FOIS, STRANGE EST LE CHIRURGIEN. IL TIENT UN SCALPEL EN MAIN.
LES ASSISTANTS ÉCOUTENT SA MOINDRE PAROLE. IL DÉCRIT LA PROCÉDURE SUR UN TON BLASÉ. IL EST LE MEILLEUR QUI SOIT. ET ... LE MIEUX PAYÉ...
IL VA COUPER... IL FAIT UNE PAUSE... IL SE REPREND ... S'ARRÊTE...
JE TREMBLE! SI FORT QUE JE TIENT A PEINE LE SCALPEL.
NAVRÉ. JE DOIS M'ARRETER!
COMMENT STRANGE? ON T'A GRASSEMENT PAYÉ D'AVANCE! CONTINUE !!!
OPÈRE! LA VIE DE CETTE FEMME EST EN JEU!
JE NE PEUX PAS... MES MAINS FAIBLISSENT...
LA TÊTE ME FAIT MAL A ÉCLATER.
JE N'ARRIVE PAS A PENSER QUELQUE CHOSE DE MAL ICI...

QUI EST MA PATIENTE ?
MADELEINE !
JE NE L'AI PAS VUE DEPUIS DES ANNEES. IMPOSSIBLE !!
TRÊVE DE DÉLAIS ! TU ES PAYÉ -- OPÈRE !
VOUS AVEZ LE PRIX DU SANG ! SAUVEZ-LA !
TANT DE VOIX ! IRRÉSISTIBLES...
SAUVE-LA ! SAUVE-LÀ !!
IL TÂTONNE... CHERCHANT UN AUTRE SCALPEL
NON !
TOUTES MES ÉTUDES, MES LUTTES SERONT-ELLES POUR RIEN ? MON "MOI" EST-IL SI FRAGILE QU'IL S'EFFONDRE DEVANT QUELQUES SOUVENIRS ?!
J'AI PASSÉ LA MOITIÉ DE MA VIE À VOIR LA VÉRITÉ EN FACE... CONTINUER DE LE FAIRE SINON PERDRE TOUT !
VAILLANTES PAROLES -- MAIS JE NE SUIS PAS SAUVÉ. C'EST UN NUAGE QUI ME SÉPARE DE TOUTES MES CONNAISSANCES OCCULTES !!!
J'AI ENCORE DES DOUTES ! SUIS-JE LE CHIRURGIEN VÉREUX !?? ! MA VIE DE SORCIER N'EST-ELLE PAS QU'UN FANTASME D'IVROGNE ??
LA RÉALITÉ BOUILLONNE AUTOUR DE STRANGE COMME IL S'EFFORCE DE MAÎTRISER SA PANIQUE -- DES IMAGES ! SALLE D'OPÉRATION... ÉGLISE... ET ALORS...
DES MOTS... C'EST UN SORT ! ET PAR L'ANCIEN, JE SAIS M'EN SERVIR !
PAR LES... SABLES MOUVANTS -- PAR LES VENTS DE WATOOMB -- QUE LE VOILE SE LÈVE -- MÊME SI LA PERTE DOIT M'ENSUIVRE.

JE SUIS DANS UNE CHAPELLE DEVANT UN AUTEL! ON CÉLÈBRE UNE MESSE NOIRE--
-- ET J'ALLAIS SACRIFIER MA DE-LEINE!
FRÈRES, REGARDEZ! LE MAGE SE REMET...! NOS SORTS N'ONT RIEN PU!
IL EST ENCORE VULNÉRABLE!
TUEZ-LE.. OOUMPF!!
CLUFF!
MÊME À DEMI-MORT BOUCHER, J'EN VAUX DEUX COMME TOI!!
STEPHEN-- LA PORTE EST BLOQUÉE! QUE VA-T-ON FAIRE?
LE BRA-SERO A MIS LE FEU AUX RIDEAUX! LA CHAPELLE BRÛLE !!!
AU SOMMET DE MES POU-VOIRS J'AURAIS PEINE À MAÎ-TRISER CET INCENDIE.. FAIBLE COMME JE LE SUIS...OUBLIONS ÇA!
LE FEU SE COMMUNIQUE À LA VIEILLE MAISON DE 300 ANS VOISINE ET LA TRANSFORME EN BRASIER.
AU SEIN DE CET EN-FER, TANDIS QUE PARTIE DE L'ESPRIT DU DR. CHERCHE UNE ISSUE POUR LUI-ME-ME ET LA FILLE
-- UNE AUTRE PARTIE EXAMINE LE PIÈGE QUI A FAILLI CAP-TURER SON ÂME. D'ABORD, LES CULTISTES LUI ONT FAIT REVIVRE LA GRANDE TRAHISON DE SA JEUNES-SE: SA CUPIDITÉ QUI LUI FAISAIT REFUSER DES PA-TIENTS PARCE QU'ILS ÉTAIENT PAUVRES.

PUIS ILS EN ONT FAIT UN DESESPÉRÉ QUI NE SONGEAIT QU'UN PROCHAIN VERRE. PUIS ILS LUI RENDIRENT SES TALENTS ET TENTERENT DE LE FORCER A LES UTILISER...
MON MANTEAU NOUS A SAUVÉS!
LE BÂTIMENT S'ÉCROULE!
<ÇA VA, MADELEINE? TU ES EN SÉCURITÉ...>
<TON FRANÇAIS EST AUSSI AGRÉABLE QUE JAMAIS.>
<JE VAIS BIEN. OU JE LE SERAI.>
<... DANS UN INSTANT.>
CETTE NUIT J'AI SUBI UNE SORTE DE TEST DU MOI, DE MA VOCATION. MES DOUTES S'AJOUTERENT AUX MANOEUVRES DE CES CULTISTES POUR ME RENDRE VULNÉRABLE!!
SI J'AVAIS MÊME INVOLONTAIREMENT SACRIFIÉ LA FEMME QUE J'AI JADIS AIMÉE, JE N'AURAIS JAMAIS PU DEVENIR UN SORCIER...
<STEPHEN -- LÀ-BAS!>
<CE QUE JE CRAIGNAIS: ALFRED SPINOSA--?
<--MORT. UNE BALLE DANS LE COEUR!
<TOUT LE RESTE ÉTANT ILLUSION, J'ESPÉRAIS QUE CELUI AUSSI LE FÛT... OH... MON AMI... MON CHER AMI...?
JE COMPRENDS MAINTENANT
MES SENS PSYCHIQUES ÉTAIENT SI HYPER SENSIBILISÉS QUE J'EVIS LA MORT DE SA FORÇE VITALE QUAND IL SE DÉSINTÉGRA --
<MADELEINE QUI ÉTAIENT CES GENS??
<JE SAIS JUSTE QU'ILS SERVAIENT LORD PHYFFE, LUI-MÊME SERVITEUR DE MORDO. MORDO A PROMIS D'ÉPARGNER PHYFFE QUAND IL OUVRIRA LES PORTES DU CHAOS
<ET DÉTRUIRA LA TERRE!>

À SUIVRE

# le COIN du LECTEUR

ADRESSEZ VOS LETTRES À
**C.P. 8, ST. LAMBERT, P.Q.**
**J4P 3N4**

Bonjour,

J'aime beaucoup les séries SPIDERMAN, HULK et CAPITAINE AMERICA. Je les collectionne depuis un an et je possède presque tous les numéros de chaque série.

Depuis quelque temps j'achète la série de Kamandi que je trouve merveilleusement dessinée par Mike Royer.

J'aimerais savoir s'il y aura de nouvelles séries et des séries qui seront discontinuées?

Etienne Côté,
398 St-Christophe,
Matane, P.Q.

**Cher ami,**

**Pour l'année 1980 nous avons ajouté à notre cédule 8 titres de la série Walt Disney, et nous avons discontinué les titres: Petite Lulu, Le chat Félix, Casper, Richie Rich, Blondinette et Popeye. Nous ne prévoyons pas d'autres changements dans le moment.**

Chère Goglue,

J'ai commencé à lire vos comics il y a quelques mois, et je les trouve très passionnants.

J'aime les nouveaux héros: Dr Strange, Daredevil, Kamandi et Flash.

J'aimerais aussi savoir s'il vous reste des premiers numéros de Super-Héros comme HULK 1-2-3, SPIDERMAN 1-2-3-4.

Félicitations pour votre beau travail.

Sébastien Maltais,
80 rue Grant,
Matane, P.Q.

**Cher ami,**

**Les premiers numéros que tu cherches sont épuisés depuis bien longtemps. Les plus anciens numéros disponibles dans ces séries sont: HULK 74/75, SPIDERMAN 64, etc.**

**Tu peux essayer le coin des échanges, plusieurs lecteurs ont complété leur collection grâce à ce service gratuit que nous vous offrons.**

Salut,

Dans les formats doubles de CAPITAINE AMERICA, SPIDERMAN et IRON MAN une petite annonce offre des anciens numéros à 35c le livre. Est-ce qu'on doit payer 25c de frais de poste en plus pour avoir ces livres?

Un grand collectionneur de vos bandes dessinées,

Denis Matte,
2312 Notre-Dame,
Ste-Foy, P.Q.

**Cher Denis,**

**Oui, chaque commande pour comics devrait inclure 25c pour frais de poste et manutention.**

Chère Goglue,

Je m'appelle Eric Trottier. J'ai été attiré par le Coin du Lecteur No 37 dans le numéro 87/88 de THOR. J'aimerais être membre du club. Peux-tu me donner plus d'information (coût, etc.)?

Merci,

Eric Trottier,
5673 Des Oeillets,
Charlesbourg, P.Q. G1G 3K2

**Cher Eric,**

**Le club en question est le CLUB DES SUPER HEROS. Le président est Robert Valade, 30, 1ère ave, Belleville, Ste-Mélanie, Qué. C'est le bon temps de contacter l'ami Robert, il se cherche des nouveaux membres en ce moment. Dans le prochain Coin du Lecteur nous ferons une revue de leur magazine No 6 que je viens de recevoir.**

# LE TOMBEAU DE DRACULA!™

CHERS LECTEURS,

POUR RÉPONDRE A LA DEMANDE DE PLUSIEURS LECTEURS, NOUS VOUS PRÉSENTONS A NOUVEAU LES PREMIÈRES AVENTURES DE DRACULA. ELLES MÉRITENT TOUTES D'ÊTRE RELUES.

ON PEUT LES SUIVRE, RACHEL.
MAIS JAMAIS DANS LE TEMPS. ILS SONT DANS UN AUTRE MONDE. TAJ SERA TUÉ.
AUCUN HUMAIN VIVANT NE PEUT ÉCHAPPER AUX AFFREUSES CRÉATURES HABITANT CES RÉGIONS INFERNALES!

OUI! LE COMTE DRACULA ET LE MUET TAJ PLONGENT DANS UN VIDE DÉBÈNE...

ILS FINISSENT PAR SE POSER DANS UN PAYS DÉSERT, SINISTRE OÙ DES ÊTRES DÉMONIAQUES SE CACHENT DERRIÈRE DES BUISSONS ET DE ROCHERS MARMONNANT LEUR HAINE DE L'HUMANITÉ
NOUS SOMMES TRAQUÉS À JAMAIS DANS L'ABOMINATION DE CETTE DÉSOLATION, À MOINS...

ARRIÈRE, CRÉATURES DE CE MONDE SATANIQUE!
VOUS NE PRENDREZ PAS DRACULA!

JE SUIS SUPRÊME! VOUS NE VOUS RÉGALEREZ JAMAIS DE MES OS. ET ILS NE SERONT JAMAIS L'OBJET DE VOS TOURMENTS
PAR BELZÉBUTH OU SATAN... QUE VOUS SERVEZ... ÉLOIGNEZ-VOUS!
MAIS PRENEZ CE MUET, FAITES-EN CE QUE VOUS VOUDREZ TANT QU'IL NE RETROUVERA PAS SA LANGUE POUR CRIER!
MAIS NE ME TOUCHEZ PAS!
ILSA STRANGWAY A DIT QUE LES DÉMONS ONT FAIT CE MIROIR À TRAVERS LEQUEL NOUS SOMMES TOMBÉS!
EN CE CAS, IL PEUT Y AVOIR BEAUCOUP D'AUTRES DE CES MIROIRS DANS CE PAYS HANTÉ PAR L'ENFER!
S'ILS EXISTENT, JE LES TROUVERAI... ET JE FUIRAI CES LIEUX!
MAIS MES RECHERCHES PEUVENT PRENDRE DU TEMPS!
SANS CETTE NOURRITURE QUE MA NATURE RÉCLAME, JE PEUX FAIBLIR, DEVENIR IMPUISSANT.
TAJ EST LE SEUL ÊTRE DANS CE DÉSERT SUR QUI JE PEUX FESTOYER. JE DOIS SAUVER SA VIE POUR SAUVER LA MIENNE!
DISPARAISSEZ, MANIAQUES DE CES MONDES INFERNAUX! IL M'APPARTIENT!

JE T'ÉPARGNERAI, TAL... CAR TU M'APPARTIENS MAINTENANT!
ÉCARTEZ-VOUS DE LUI!
A BAS VOS GRIFFES, VOS CROCS!

SUIS-MOI!
JE FRAIERAI UN CHEMIN ENTRE CES MONSTRUOSITÉS RAMPANTES POUR NOUS DEUX!

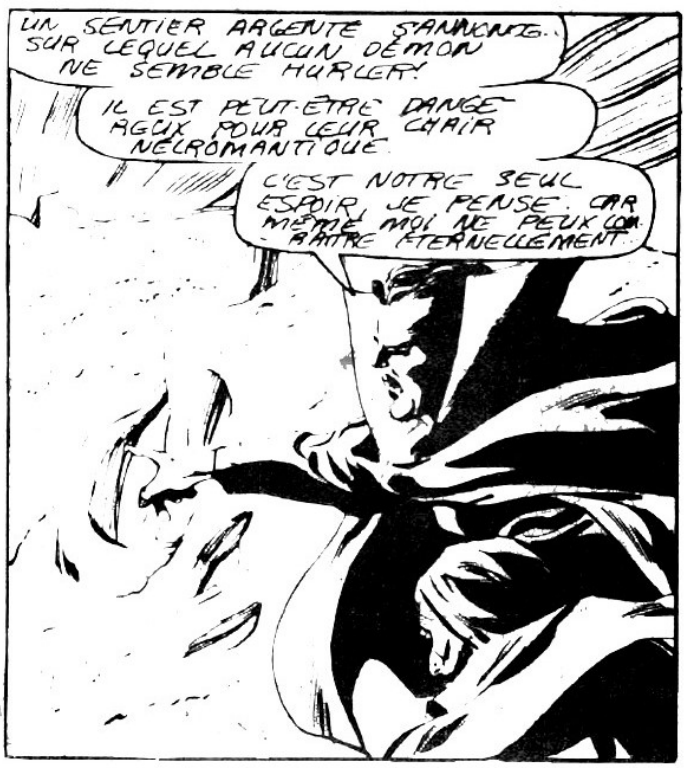
UN SENTIER ARGENTÉ SANGLANT... SUR LEQUEL AUCUN DÉMON NE SEMBLE HURLER!
IL EST PEUT-ÊTRE DANGEREUX POUR LEUR CHAIR NÉCROMANTIQUE
C'EST NOTRE SEUL ESPOIR, JE PENSE. CAR MÊME MOI NE PEUX CONTINUER ÉTERNELLEMENT

DU CÔTÉ TERRESTRE DU MIROIR NOIR...
JE NE VERRAI PLUS JAMAIS TAJ!
IL EST PARTI POUR UN TERRIBLE DESTIN!
IL VA TOUJOURS DE L'ESPOIR.
TU ES UNE OCCULTISTE, EXPERTE, RACHEL, COMME TON GRAND-PÈRE QUI A PLANTÉ CE PIEU DANS LE COEUR DE DRACULA.
NOUS POUVONS PEUT-ÊTRE PÉNÉTRER TOUS DEUX DANS CE MIROIR.
L'INCANTATION PERDUE!
DRACULA DOIT LE SAVOIR, POUR TOURNER LE VERRE NOIR DU MIROIR EN BUÉE AFIN DE LE FRANCHIR AVEC TAJ.
S'IL ÇA FAIT, ON LE PEUT AUSSI.
LE LIVRE CONTENANT CETTE INCANTATION DOIT ÊTRE QUELQUE PART DANS LA BIBLIOTHÈQUE D'ELSA.
AUTREMENT, DRACULA NE L'AURAIT JAMAIS SU.
IL FAUT VITE LE TROUVER, FRANK!
WHITBY, VOUS POUVEZ NOUS AIDER
VOUS AVEZ ÉTÉ DOMESTIQUE D'ELSA PLUSIEURS ANNÉES AVANT QUE DRACULA VOUS ATTAQUE.
JE VOUS AIDERAI SI JE PEUX, RACHEL.
JE ME SOUVIENS DU MIROIR NOIR, OUI, DEPUIS LE JOUR DE SON ACHAT.
J'Y PENSE, JE ME RAPPELLE UN JOUR OÙ ELLE EST REVENUE TRÈS EXCITÉE D'UNE VISITE AUX LIBRAIRES. ELLE AVAIT UN LIVRE SOUS UN BRAS.
UN LIVRE DE SORCELLERIE. ELLE DISAIT QU'IL L'AIDERAIT À RÉSOUDRE LE PROBLÈME DU MIROIR NOIR.
CE LIVRE DOIT ÊTRE DANS LA BIBLIOTHÈQUE QUELQUE PART.
SUIVEZ-MOI, JE VOUS AIDERAI À LE TROUVER.

C'ÉTAIT UN VIEUX LIVRE AUX PAGES JAUNIES. MA MAÎTRESSE L'APPELAIT GRIMOIRE.

ELLE LE DÉPOSA DANS SON COFFRE-FORT ET S'IL EST BARRÉ VOUS NE POURREZ L'AVOIR CE LIVRE.

CAR SEULE MA MAÎTRESSE CONNAISSAIT LA COMBINAISON. ET QUAND ELLE EST MORTE, SON SECRET EST DISPARU AVEC ELLE.

LE SENTIER ARGENTÉ S'ÉTEND LE LONG D'ÉTRANGES RUINES DU MONDE SATANIQUE...

...À CÔTÉ DE MARES ASSÉCHÉS OÙ SE DRESSENT DES OSSEMENTS TORDUS COMME PAR UN ÉTERNEL TOURMENT...

AUCUN SIGNE DU MIROIR NOIR!

J'IGNORE MÊME S'IL EXISTE UN AUTRE!

UNE SINISTRE LUMIÈRE BRILLE POUR MONTRER LE CHEMIN D'UN ENDROIT OÙ S'ÉLEVAIENT JADIS DES AUTELS AUX DIEUX AMORPHES...

CES CADAVRES BRÛLENT ET POURTANT NE SE DÉSINTÉGRENT PAS.

ILS FOURNISSENT LA LUMIÈRE QUI PERMET DE VOIR DANS CETTE DÉSOLATION.

ET... EST-CE POSSIBLE?

RÉJOUIS-TOI, T'AL. NOUS AVONS TROUVÉ UN MIROIR.

J'IGNORE OÙ IL NOUS CONDUIRA MAIS IL FAUT RISQUER L'INCONNU... IL LE FAUT!

EN AVANT, TAJ. PRÉCÈDE-MOI, JE SERAI SÛR DE ME NOURRIR, QUELS QUE SOIENT LE TEMPS ET L'ESPACE OÙ NOUS CONDUIT CE MIROIR.
JE TE SUIS.

UNE SINISTRE LUNE LUIT SUR UN CIMETIÈRE QUELQUE PART SUR LA TERRE. SOUDAIN UNE VOIX CRIE, TRIOMPHALE...
J'AI RÉUSSI. - JE SUIS EN TRANSYLVANIE AU TEMPS DE MA JEUNESSE!

MAINTENANT JE DONNERAI LA MORT À UN TUEUR DE VAMPIRES!
VAN HELSING

BIEN LOIN EN ARRIÈRE DANS LE TEMPS AVANCENT NOS VOYAGEURS DU MIROIR, ET...
JE CONNAIS CE SARCOPHAGE DE MARBRE! IL EST DANS LE PETIT CIMETIÈRE DE TRANSYLVANIE OÙ REPOSENT MES ANCÊTRES.
MAIS EN QUELLE ANNÉE SOMMES-NOUS?

JE VEUX LE SAVOIR!
MAIS D'ABORD JE M'OCCUPE DE TOI, MON COMPAGNON MUET. JE N'AI PLUS BESOIN DU SANG QUE TOI SEUL POUVAIS ME DONNER JUSQU'ICI.

MAIS POUR M'ASSURER QUE TU SERAS LÀ QUAND J'AURAI BESOIN DE TOI, JE T'ENSEVELIS VIVANT. CAR EN ATTENDANT DE SAVOIR QUELLE ANNÉE NOUS SOMMES, JE DOIS CONSERVER MES VIVRES.

TU ES FORT, TAJ, MAIS SEULS MES MUSCLES PEUVENT LEVER CE COUVERCLE SANS AIDE!
DONC TU RESTERAS ICI JUSQU'À CE QUE MA FAIM DE VAMPIRE AIT BESOIN DE TOI... OU TU MOURRAS ASPHYXIÉ!!

LE LOURD SILENCE DU CIMETIÈRE EST SOUDAIN ROMPU PAR UN BRUIT DE SABOTS...
QUATRE PERSONNES DANS UN CARROSSE!
DONC JE SUIS REVENU DANS UNE ÈRE OÙ N'EXISTAIENT PAS LES AUTOMOBILES.
EN CE CAS, MON VIEIL ENNEMI ABRAHAM VAN HELSING EST ENCORE VIVANT!

C'EST CE VAN HELSING QUI A PLANTÉ UN PIEU DANS MON COEUR VAMPIRIQUE.. ET M'A TUÉ...
ET JE SUIS RESTÉ MORT JUSQU'AU JOUR OÙ CE STUPIDE CLIFTON GRAVES L'A ARRACHÉ ET M'A RENDU LA VIE.

DE GRAVES J'AI FAIT MON ESCLAVE, ET IL FAIT TOUT CE QUE JE LUI ORDONNE.
MAIS VAN HELSING... HA! QU'IL SERAIT DOUX DE PRENDRE MA REVANCHE SUR LUI AVANT QU'IL SACHE QUE JE SUIS VIVANT!
JE DOIS LE TROUVER!

LÀ-HAUT, LA LUNE D'AUTOMNE. CI-BAS, LE FROUFROUTEMENT D'UNE CAPE, LE GROGNEMENT ÉTOUFFÉ DU VAMPIRE AFFAMÉ. PUIS LA FORME DE L'HOMME S'AMENUISE DE PLUS EN PLUS... ET ENFIN ON N'ENTEND QUE LE BRUIT DES AILES BATTANTES D'UNE CHAUVE-SOURIS...
MAIS D'ABORD...
JE DOIS ME NOURRIR DU SANG D'UN HOMME OU D'UNE FEMME...
...CE QUI ME DONNE LA VIE, À MOI, LE VAMPIRE VIVANT!

LA CHAUVE-SOURIS VA ET VIENT CHERCHANT SA PROIE..
J'AI CRU ENTENDRE... MAIS C'EST IMPOSSIBLE!
LE BARON VAN HELSING A TUÉ LE VAMPIRE. MON PÈRE ÉTAIT TÉMOIN.
AHHH. NON!
SEIGNEUR, DES VAMPIRES, DES LOUPS-GAROUS ET DES AUTRES CRÉATURES DE LA NUIT...
PROTÉGEZ-MOI!
C'EST PARTI!
RIEN DE PLUS QU'UNE CHAUVE-SOURIS ORDINAIRE. NON...
NON... VAMPIRE!
AILLEURS... AU TOURNANT DE LA ROUTE...
AAAAAA... GHH!
LE CRI S'ÉTEINT ET D'AFFREUX CROCS LUISENT AU CLAIR DE LUNE..
ET QUAND LE VAMPIRE S'EST GRAVÉ..
MAINTENANT JE M'OCCUPE D'ABRAHAM VAN HELSING!

SUITE AU PROCHAIN NUMÉRO...

# ABONNEZ-VOUS!

## À VOTRE HÉROS FAVORI.

VOILÀ TA CHANCE DE COMMENCER TA COLLECTION!

**FORMATS DOUBLES (6 numéros)**

- ☐ CAP. AMÉRICA
- ☐ CONAN
- ☐ DAREDEVIL
- ☐ DR STRANGE
- ☐ FAN. FOUR
- ☐ FLASH
- ☐ HULK
- ☐ IRON MAN
- ☐ KAMANDI
- ☐ KUNG FU
- ☐ SPIDERMAN
- ☐ THOR
- ☐ VENGEURS
- ☐ WONDER WOMAN

ADRESSEZ VOTRE ABONNEMENT À:
ÉDITIONS HÉRITAGE / SYLVIE
C.P. 8, ST-LAMBERT, QUÉ.

**6 numéros doubles par année coûtent $4.50**

**S.V.P. inscrivez mon abonnement pour le ou les titres indiqués ci-contre. J'inclus la somme de $..... (mandat)**
**(frais d'expédition inclus)**

Nom . . . . . Age . . . . .
Adresse . . . . . .
Ville . . . . . .
Code Postal . . . . . .

# LA BOURSE AUX ÉCHANGES

**AVIS:** La BOURSE AUX ÉCHANGES est un service que nous vous offrons pour votre plaisir et pour vous aider à compléter vos collections. Il est donc évident que nous ne pouvons pas reproduire ici des listes de "comics" de 4 ou 5 pages venant de lecteurs qui désirent faire un commerce de vendre leurs revues. Limitez vos listes à 5 titres, au maximum.

**VENDS plus de 300 comics comme** CAP. AM. 1, 2, 3, 4 à $2.00 chacun; 6, 7, 8, 10 à $1.00 chacun. IRON MAN 3, 5, 6, 7, 8, 10 à $1.00 chacun. FAN. FOUR 2, 3 à $2.50 ensemble. Sylvain Côté, 509 de Vaudreuil, Granby, P.Q. J2G 8N3 (378-7844)

---

**ÉCHANGERAIS des comics de SUPER-HEROS** comme KAMANDI, CAP. AM., FAN. FOUR, DRACULA et autres pour obtenir des livres de la série ARCHIE. Patrick Masse, 5140 Boivin, St-Hubert, P.Q. J4Y 5W2 (678-2871)

---

**VENDS tous mes comics.** A toux ceux qui m'envoient $1. je leur ferai parvenir 5 comics. Etienne Boisvert, 365, rue Meilleur, Sherbrooke, J1J 2P4 (819) 569-0755

---

**VENDS:** HULK (collection presque complète), SPIDERMAN (collection presque complète). Prix à discuter. Christian Houle, 15 Edouard, Victoriaville, P.Q. G6P 3H5

---

**OFFRE AUX COLLECTIONNEURS:** J'ai en ma possession tous les numéros de SPIDERMAN (sauf 1, 2, 4, 5, 6, 7, 11, 23 et 33) aussi les numéros de IRON MAN (sauf 1, 4, 8, 11, 12, 13, 20 et 28). Je les vends au plus offrant. Marc Landry, 2920 rue Du Centenaire, Ville de La Baie, P.Q. G7B 3S9.

---

**VENDS** plusieurs comics BETTY & VÉRONICA, ARCHIE, SABRINA, BLONDINETTE, etc... Johanne Bouchard, 9800 boul. Gouin est, Rivière-des-Prairies, Montréal, P.Q. H1C 1R1.

---

**VENDS:** ARCHIE, BETTY & VÉRONICA, JUGHEAD, CONAN, RAWHIDE KID. J'ai aussi des numéros 1 à 5 à offrir aux plus offrants. Gaétan Laurendeau, 1270 rue Barré, Ville Saint-Laurent, P.Q. Tél.: 747-3403 (après 5 heures).

---

**VENDS:** CHEYENNE KID numéro 1, RAWHIDE KID 42, 47, KUNG FU 24, THOR 8, IRON MAN 43, KARATE KID 13/14.
**ACHÈTE:** IRON MAN 1, 3, 4, 5, 6, 7, 9, 13 et CONAN 2, 3, 4, 8, 9, 11, 12, 14 (prix selon l'état du livre). Jean-Pierre Gagnon, 765 rue Nicolle, Charlesbourg, P.Q. G7G 2P5 – (628-7898).

---

**VENDS:** SPIDERMAN 67, HULK 24, 28, 72, 73, DRACULA 41, VENGEURS 14, CONAN 51, 52, JUGHEAD 52, BETTY & VÉRONICA 65, 67, JEUNE ARCHIE 28, THOR 2, 6, 7, 8, 10, 13, 14, 16, 17, 18, 19, 20, 21, 23, 24, 26, 31, 37, 41, 43, 45, 51, 52, 53, 54, 71, 87, 88. (Téléphonez à 723-4592)

---

**VENDS plus de 100 livres,** prix raisonnables. HULK, SPIDERMAN, FAN. FOUR, IRON MAN, THOR, CAP. AM. Marc Beaupré, 318 Cousineau, Laval, P.Q. (667-8781)

---

**VENDONS plusieurs séries telles que:** ARCHIE, JUGHEAD, BETTY & VÉRONICA, SABRINA, JOSIE, JEUNE ARCHIE, BINGO WILKIN aussi plusieurs Sélections. Nous vendons tous les livres à 50c chaque. Isabelle et Chantal Carbonneau, 5430 Renty, St-Léonard, P.Q. H1R 1N7.

---

Nous avons quelques POSTERS de vos HÉROS favoris.
Pour les obtenir il suffit d'envoyer 5 TIMBRES HÉRITAGE plus 25c pour frais de poste à POSTERS HÉRITAGE, C.P. 8, Saint-Lambert, P.Q.

**Je désire recevoir le(s) POSTER(S) suivant:**

☐ ARCHIE ☐ BETTY & VÉRONICA ☐ HULK
☐ SPIDERMAN ☐ CAPITAINE AMÉRICA ☐ CAPITAINE COSMOS

**J'inclus mes 5 Timbres et 25c pour chaque poster.**

**Nom** . . . . . .

**Adresse** . . . . . .

. . . . . **Code Postal** . . . . . .

Il fut jadis un homme *comme les autres,* pour qui seuls comptaient les *biens matériels.* Puis il découvrit cette réalité bien distincte où le *spirituel* et la *sorcellerie* gouvernent les forces qui façonnent notre *destinée.* Dès lors, ce fut comme une *seconde naissance:* il devenait un homme à nul autre pareil!

# DOCTEUR STRANGE MAÎTRE DES ARTS MYSTIQUES!

CHRIS CLAREMONT / GENE COLAN
TEXTE

DAN GREEN & RICARDO VILLAMONTE /
DESSINS

ROBERT SCHOOLCRAFT
LETTRAGE

# L'AUBE DE LA MORT!

L'ETONNANT SPIDER-MAN!™
Editions EH Heritage

DISONS QU'ON A QUELQUE PEU EXAGÉRÉ !!!
TU M'AS TENDU UN PIÈGE. TU AS TENTÉ DE ME TUER... ET A ASSASSINÉ UN AMI CHER.*
JE TE FAISAIS CONFIANCE. J'APPRENDS QUE TU TERS LE BARON MORDO. JE VEUX SAVOIR POURQUOI!!
* DERNIER NO.
JE N'AI JAMAIS VU LE DR. STRANGE SI FURIEUX! IL N'EST PAS HUMAIN!
M. MORDO VEUT OUVRIR LES SEPT PORTES DU CHAOS. TU NE PEUX PAS L'ARRÊTER.
JE L'AI DÉJÀ FAIT.
PAS CETTE FOIS! JE LE SERS ET IL M'A PROMIS LE SALUT QUAND IL AURA DÉTRUIT LA TERRE!
TU L'AS CRU? IDIOT?! IL SE SERT DE TOI!
TU N'ES QU'UN PION! IL TE REJETTERA QUAND IL EN AURA FINI DE TOI.
MAIS IL NOUS RESTE DU TEMPS! AIDE-MOI, PHYFFE-- OÙ EST MORDO--
NON! JE NE DIRAI RIEN!!
UN ÉCLAIR?!!
MAIS J'AI PARU SON COUP GRÂCE AU BOUCLIER DES SÉRAPHINS.
L'ATTAQUE SOUDAINE, PLUS VIOLENTE QU'AUCUNE DÉCLENCHÉE PAR PHYFFE AVANT, ÉTOURDIT MOMENTANÉMENT STRANGE...

CELA SUFFIT À PHYFFE...
IL DONNAIT UNE FETE QUAND LE DR. EST SURVENU...
... IL JAILLIT DE SON CABINET, DISPERSANT HÔTES ET SERVITEURS DANS SA HÂTE...
... LE DR. STRANGE SUR LES TALONS.
IMPOSSIBLE DE JETER UN GRAND SORT AU SEIN DE CETTE FOULE...
... JE RISQUAIS DE PRENDRE UN INNOCENT DANS L'ECHANGE DE COUPS -
CHIENS DE HOGGOTH!
HA! TON SORT EST SANS EFFET! TU NE M'AURAS PAS -- MORDO Y VERRA!
UNE AURA SECRÈTE LE PROTÈGE...
IL VA TENTER DE M'EMBOUTIR!
SUR L'ORDRE MENTAL DU MAGE, SON MANTEAU LE MET EN SURETÉ.
LA POURSUITE REPREND.
PHYFFE CONDUIT COMME UN FOU DANS LES RUES DÉSERTES DE PARIS ... LE MAGE TOUJOURS APRÈS LUI.
QUE FAIRE? STRANGE EST LE SORCIER SUPRÊME! MÊME AVEC L'AIDE DE MORDO, JE NE PEUX LE REPOUSSER INDÉFINIMENT.
MORDO -- ÉCOUTE MOI! JE T'AI FIDÈLEMENT SERVI !!!
AIDE-MOI, MORDO -- JE T'EN PRIE -- SAUVE-MOI!

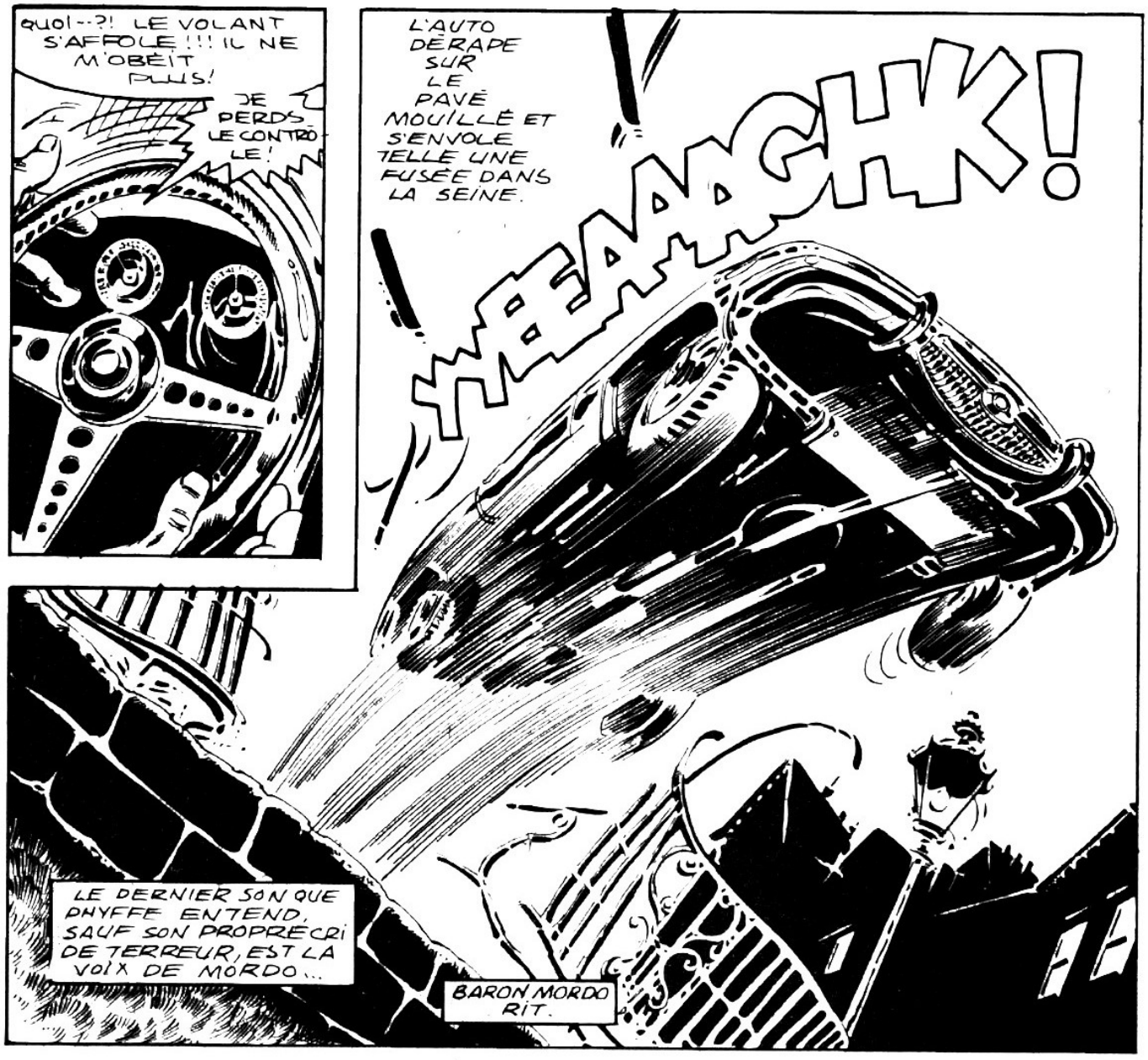
QUOI--?! LE VOLANT S'AFFOLE!!! IL NE M'OBÉIT PLUS!
JE PERDS LE CONTRÔLE!
L'AUTO DÉRAPE SUR LE PAVÉ MOUILLÉ ET S'ENVOLE TELLE UNE FUSÉE DANS LA SEINE.
YEEAAAGHK!
LE DERNIER SON QUE PHYFFE ENTEND, SAUF SON PROPRE CRI DE TERREUR, EST LA VOIX DE MORDO...
BARON MORDO RIT.

PHYFFE!
SPLASH
INCROYABLE! IL CONDUISAIT COMME UN CHAMPION -- QUE LUI EST-IL ARRIVÉ??
MES POUVOIRS À LEUR SOMMET, JE POURRAIS RETIRER L'AUTO DE LA RIVIÈRE--
MAIS JE SUIS LAS-- J'AI DÉPENSÉ PRESQUE TOUTE MA FORCE EN FUYANT LE SIÈGE DE PHYFFE.
SI JE DOIS LE SAUVER..
..ALLONS-Y DONC À L'ANCIENNE MODE-- L'EAU EST SI FROIDE..
NON.. L'AUTO COULE!

ELLE COULE COMME UNE PIERRE. JE SAUVE PHYFFE DU PREMIER COUP.
LE MANQUE D'AIR ME BRÛLE LES POUMONS. J'AI NEGLIGÉ MES EXERCISE ET MA FORME EST MAUVAISE.
VERROUILLÉE! PAS DE TEMPS À PERDRE.
UN SORT ÉLÉMENTAIRE... FAIRE ÉCLATER LA SERRURE!!
PHYFFE? OH.NON..IL A LE COUP BRISÉ! IL ÉTAIT MORT EN FRAPPANT L'EAU.
MA TENTATIVE DE SAUVETAGE ETAIT EN VAIN.
UNE SECONDE ET ALORS...
DE L'AIR
PRESQUE FAILLI Y RESTER... MES VÊTEMENTS TREMPÉS M'ATTIRENT AU FOND.
SI NOIR -- JE NE SAIS PAS OÙ JE SUIS.
LENTEMENT, STRANGE NAGE JUSQU'AU QUAI...
TROP FAIBLE POUR ME HISSER HORS D'ICI... REPRENDRE MON SOUFFLE... LE FROID M'AFFAIBLIT ... JE...
IL SERRE LES DENTS POUR UN DERNIER EFFORT...
PRENDS MA MAIN STEPHEN !!!
MADELEINE!
MERCI Ô YSHANTI!
NAVRÉE D'AVOIR PRIS SI LONGTEMPS! LE COURANT TA EMPORTÉ PLUS LOIN QUE JE NE PENSAIS.
CE N'EST RIEN.
JSUIS CONTENT DE T'AVOIR DEMANDÉ DE ME SUIVRE, MADELEINE!!

TU TREMBLES!
J'AI FROID.
VOICI DU THÉ CHAUD. AU CITRON ET AU MIEL.

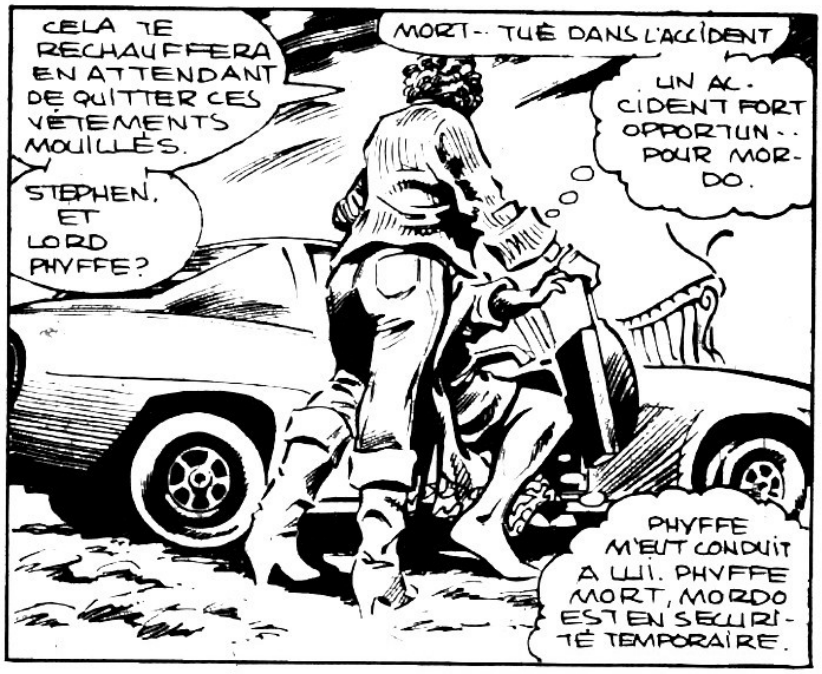
CELA TE RECHAUFFERA EN ATTENDANT DE QUITTER CES VÊTEMENTS MOUILLÉS.
STEPHEN, ET LORD PHYFFE?
MORT-- TUÉ DANS L'ACCIDENT
UN ACCIDENT FORT OPPORTUN-- POUR MORDO.
PHYFFE M'EUT CONDUIT A LUI. PHYFFE MORT, MORDO EST EN SÉCURITÉ TEMPORAIRE.

ET SI JE LE TROUVE, QUOI? J'AI TROP COMBATTU RÉCEMMENT-- TROP PEU DE TEMPS POUR ME REMETTRE.
EST-CE CE QUE VEUT MORDO? M'USER A NE PLUS POUVOIR LUI TENIR TÊTE?!?

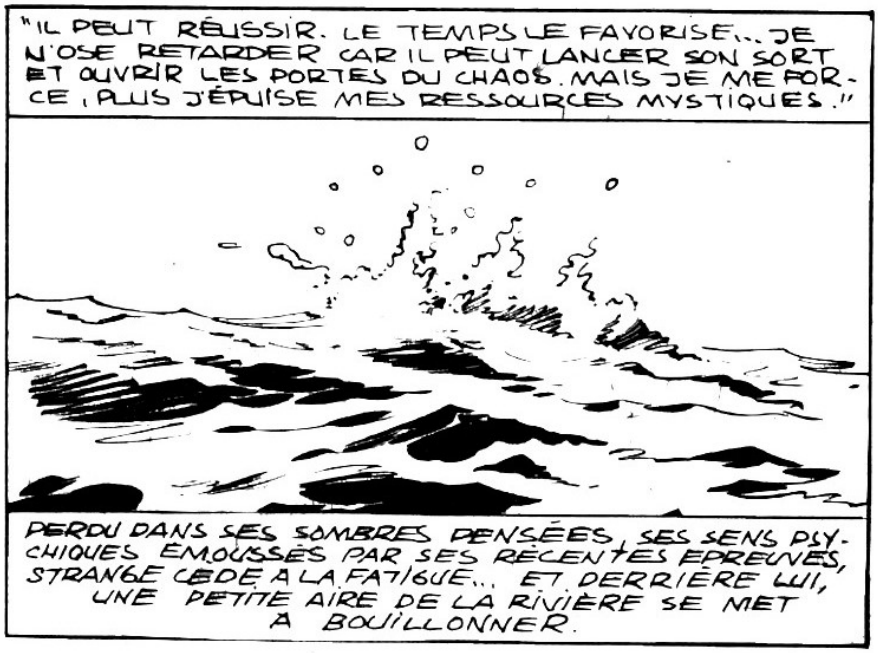
"IL PEUT RÉUSSIR. LE TEMPS LE FAVORISE... JE N'OSE RETARDER CAR IL PEUT LANCER SON SORT ET OUVRIR LES PORTES DU CHAOS. MAIS JE ME FORCE, PLUS J'ÉPUISE MES RESSOURCES MYSTIQUES."
PERDU DANS SES SOMBRES PENSÉES, SES SENS PSYCHIQUES ÉMOUSSÉS PAR SES RÉCENTES ÉPREUVES, STRANGE CÈDE À LA FATIGUE... ET DERRIÈRE LUI, UNE PETITE AIRE DE LA RIVIÈRE SE MET À BOUILLONNER.

PEU APRÈS, UNE FORME HUMAINE PERCE LA SURFACE-- LORD JULIAN PHYFFE.
LÈVE-TOI, LORD PHYFFE! LE MAÎTRE MALÉFIQUE, MORDO, T'APPELLE!!!
"TON ESPRIT A FUI TA CHAIR-- MAIS TU ME SERVIRAS QUAND MÊME!
LÈVE-TOI, ESCLAVE ET PARCOURS DE NOUVEAU LA TERRE!

TITUBANT, HÉSITANT, LE ZOMBI MARCHE VERS UN ÉBLOUISSANT NIMBE DE LUMIÈRE.

MALGRÉ SON ÉCLAT, LA LUMIÈRE EST INVISIBLE AUX VIVANTS SUR LES QUAIS. ET ILS N'ENTENDENT PAS PLUS LA VOIX PROFONDE DE MORDO.

STRANGE DISAIT VRAI! POURQUOI T'AURAIS-JE SAUVÉ?? TU N'ES QU'UN DION!

JE SUIS MORDO.

TU VAUS PLUS POUR MOI MORT QUE VIVANT!-- JE T'AI DONC TUÉ, MAIS EN REVANCHE JE T'ACCORDE CE QUE TU DÉSIRAIS TANT --- TU AURAS DONC LE POUVOIR ABSOLU!

JE TE BAPTISE AZRAEL, DU NOM DE L'ANGE DE LA MORT HÉBRAÏQUE!

CAR TU SERAS LA MORT DU DR. STRANGE!

VA ESCLAVE! TA FORME DE ZOMBI NE CONNAITRA NI REPOS NI PAIX TANT QUE VIVRA LE MAITRE DES ARTS MYSTIQUES.

AVANÇONS DE QUELQUES HEURES DONC...

A 3,000 MILLES DE BLEEKER STREET A NEW YORK OÙ SE TROUVE LA MAISON DU DOCTOR STRANGE...

...OCCUPÉE PAR UNE JEUNE FEMME TRÈS PEU NORMALE.

RING

C'EST SARA WOLFE ET ELLE EST LA VOISINE DU DR. STRANGE.

ALLÔ? DR. STRANGE-- DIEU MERCI VOUS ÊTES LÀ!

CLÉA N'EST PAS ICI... ELLE EST PARTIE...

SARA EXPLIQUE COMMENT ELLE RENCONTRA CLÉA DANS CHINATOWN.

CLÉA RECHERCHAIT WONG... ELLE FUT SURPRISE PAR LES ELFES DE DORMAMMU... POUR LES ÉVITER, ELLE ÉCHANGEA SON CORPS POUR CELUI DE SARA... MAIS DEPUIS, SARA N'A EU AUCUN CONTACT AVEC ELLE *.

DOCTOR STRANGE DIT DE NE PAS S'INQUIÉTER... PLUS FACILE A DIRE QU'A FAIRE... SURTOUT ICI, C'EST UN PALAIS DES OMBRES.

OH, CLÉA -- DANS QUEL ENNUI M'AS-TU MISE?

* DERNIER NO--JO.

"OÙ QUE TU SOIS, J'ESPÈRE QUE TOUT VA BIEN."

CLÉA EST A 200 MILLES DE LA VILLE... DANS LES ADIRONDACKS OÙ LA LUNE LUIT SUR UNE SPLENDIDE MAISON AU SOMMET D'UNE MONTAGNE...

ELLE S'EST SERVI D'ARGENT PRIS DANS LE COFFRE DE STRANGE POUR VENIR ICI... SUIVANT UN FIL PSYCHIQUE LAISSÉ PAR WONG. IL EST DANS CE DESERT.

OHHHHH-- J'AI MAL.

DÉSORMAIS -- IL FAUDRA A MON RETOUR QUE STEPHEN ME MONTRE A CONDUIRE UNE AUTO, J'AURAIS ÉTÉ ICI DEPUIS DES HEURES!

PAS DE LUMIÈRES... LA MAISON SEMBLE VIDE.

ELLE S'APPROCHE SANS REMARQUER QU'ON LA SUIT...

"JUSQU'A..."

EH--?!?

SNAP

SHRAK!

C'EST LA NUIT A N.Y.... MAIS L'AUBE À PARIS...
Herald Tribune
Mysterious Disappearances Plague Central Florida Town Ten Near Citrusville In Recent Weeks
*... DES DISPARITIONS MYSTÉRIEUSES TERRORISENT UNE VILLE DE FLORIDE DURANT LES RECENTES SEMAINES...
MAIS CE MATIN LES MANCHETTES INTERESSENT PEU LE DR STRANGE...
WONG ENLEVÉ, CLÉA MANQUANTE, LA RÉAPPARITION DES ELFES DE DORMAMMU-- ILS SERVAIENT MORDO JADIS. EST-CE PARTIE DE SON PLAN??
CROIT-IL QUE JE VAIS ACCOURIR AU SECOURS DE WONG ET DE CLÉA?? IL GAGNE SUR LES DEUX CARTES. SI JE LE FAIS, IL M'ÉCHAPPERA ET LE MONDE SERA EN MORTEL PÉRIL.
MAIS SI J'ATTAQUE, CRÉA ET WONG MOURRONT PEUT-ETRE.
MON DEVOIR OU MON AMOUR... UN VIEUX CHOIX.
CES PHOTOS-- MADELEINE... SON ÉPOUX...
...SES ENFANTS.
LES SOUVENIRS REMONTENT D'AU MOINS VINGT ANS.
AMBULANCE
STEPHEN STRANGE RÉSIDAIT DANS UN HÔPITAL DE N.Y.... ALORS, JEUNE, BRILLANT, AMBITIEUX, ARROGANT, SÛR DE LUI-MÊME ET DE SON TALENT. IL FAISAIT PARTIE DE L'ÉQUIPE DE NUIT À LA SALLE D'OPÉRATION QUAND IL RENCONTRA MADELEINE. ALORS MADELEINE REVELL...

... TRADUCTRICE A L'ON.U. ...
ELLE ETAIT LA SEULE SURVIVANTE D'UN EMBOUTISSEMENT DE PLUSIEURS AUTOS SUR LE F.D.R. DRIVE. A LA SURPRISE DE TOUS ELLE RESPIRAIT ENCORE A SON ARRIVEE.
STRANGE S'Y MIT AUSSITÔT. MADELEINE FAILLIT DEUX FOIS MOURIR SUR LA TABLE... OÙ ELLE DEMEURA DES HEURES.
ON CRIA AU MIRACLE QUAND ON LA SORTIT DE LA SALLE D'OPERATION.
IL LA VIT SOUVENT DURANT SA CONVALESCENCE ET APRES SA SORTIE DE L'HÔPITAL. ILS FURENT INSEPARABLES DURANT UN AN.
AU PRINTEMPS, A UN CAFÈ DU GREENWICH VILLAGE IL LUI DEMANDA DE L'EPOUSER.
NON, STEPHEN.
JE T'AIME! MAIS JE NE T'ÉPOUSERAI JAMAIS.
POURQUOI ?!
EISU
JE N'AIME PAS L'HOMME QUE TU DEVIENS. TON TALENT MEDICAL EST EXTRA.. MAIS TU T'EN SERS POUR T'ENRICHIR.. SANS SOUCI D'AUTRUI! SEUL L'ARGENT COMPTE POUR TOI.

ELLE ME BRISA LE COEUR -- MAIS J'ÉTAIS AUSSI CONTENT DE LA QUITTER. MA-CUPIDITÉ ME CONSUMAIT.
QUEL IDIOT J'ÉTAIS.
DEUX SOUS POURTES PENSÉES, STEPHEN.
DE TOI, DE NOUS, DU PASSÉ.
DE CE QUI EUT PU ÊTRE? J'Y SONGEAIS MOI-MÊME.
STEPHEN QU'EST-CE QUE CES "PORTES DU CHAOS"?
PARTIE D'UN VIEIL ENCHANTEMENT QUI PEUT SERVIR A RENVERSER LES SEPTS JOURS DE LA GENÈSE. LA PREMIÈRE PORTE DÉCLENCHE TOUT. UNE FOIS OUVERTE, ELLE NE SE REFERME PLUS, ET UN DÉMON SE LIBÈRE.
LA DEUXIÈME PORTE RENVERSE LE SIXIÈME JOUR DE LA GENÈSE -- DÉTRUISANT TOUT CE QUI VIT SUR TERRE.
EST-CE POSSIBLE?! MORDO POSSÈDE-T-IL UN TEL POUVOIR??
MORDO ET MOI FÛMES TOUS LES DEUX DISCIPLES DE L'ANCIEN. SI MORDONE S'ÉTAIT PAS CONSACRÉ AU MAL, IL SERAIT LE SUPRÊME SORCIER A MA PLACE.
LE SORT RÉCLAME LE SACRIFICE DE 13 PERSONNES POSSÉDANT UN TALENT PSYCHIQUE SPÉCIAL OU POTENTIEL. LE DÉMON DE LA 1ière PORTE LES CONSUME CORPS ET ÂME.
CES SACRIFICES ONT LIEU DANS UN ENDROIT MAGIQUE -- STONEHENGE PAR EXEMPLE OU LES CAVERNES TISININ EN CHINE.
CROIS-MOI, MADELEINE, IL A CE POUVOIR ET, AVEC LE LIVRE DU VATICAN, LES CONNAISSANCES VOULUES.

SANS LORD PHYFFE POUR NOUS MENÉ A MORDO, ON DEVRA VISITER CES ENDROITS!
PEUT-ÊTRE PAS. PHYFFE A FAIT RÉCEMMENT UN GRAND NOMBRE DE VOYAGES D'AFFAIRES EN FLORIDE.
FLORIDE?! BIEN SÛR!
QUEL NOVICE JE FAIS! LA RÉPONSE ÉTAIT LÀ TOUT CE TEMPS!
ICI DANS LA TRIBUNE -- DES DISPARITIONS À CITRUSVILLE.
UNE VILLE SITUÉE AU BORD DU " CENTRE DE TOUTES LES RÉALITÉS ".
-- UN CARREFOUR DES DIMENSIONS CHARGÉ D'UNE DES PLUS GRANDES CONCENTRATIONS D'ENERGIE MAGIQUE DU MONDE!
PAR L'ETERNEL -- CE CRI!!
EEEEEE
VOIX DE FEMME!
MA SERVANTE, COLETTE!
COLETTE JOUBERT SURGIT DE LA PORTE DU SALON EN HURLANT COMME UN ANIMAL BLESSÉ! ELLE EST FOLLE DE TERREUR ET S'EFFORCE D'ÉCHAPPER À L'EMPRISE D'UN ÊTRE INVISIBLE CACHÉ DERRIÈRE LA PORTE.
MADAME! MADAME! AIDEZ-MOI!
<AU SECOURS OU JE SUIS -- MORTE!>
ELLE SE DÉBAT EN VAIN.
MADAME!!
ET, LÀ, SUR PLACE, SA JEUNESSE DISPARAÎT. ELLE VIEILLIT DE DÉCENNIES, DEVANT LES YEUX ÉBLOUIS DE STRANGE ET DE MADELEINE --

-- COLETTE JOUBERT, 19 ANS, RETOURNE A LA POUSSIERE DONT ELLE EST VENUE.
AAAH!
SALUT, MAGE. TU ME CONNUS JADIS COMME LORD PHYFFE. TU M'AS TUE. JE VIENS TE PUNIR...
JE SUIS AZRAEL--
--MON TOUCHÉE EST LA MORT!
oh! ma pauvre Colette!!
C'EST L'OEUVRE DE MORDO!
AGIR AVEC TOUT MON POUVOIR.
PAR LA HORDE DE HOGGOTH, PAR LA FLAMME DE FALTINE, QUE PÉRISSE CE POUVOIR MALÉFIQUE! RETOURNE A TON POINT DE DEPART!
AZRAEL NE SE DÉFEND PAS... IL SE MET A RIRE...

SA PRISON DORÉE ROUGIT, NOIRCIT, ÉCLATE!!!
UN SORT-- MILLE, QUELLE DIFFÉRENCE SORCIER.
TOUS LES SORTS PERDENT DU POUVOIR EN VIEILLISSANT.
ET TOUT VIEILLIT AU CONTACT D'AZRAEL !!
TU NE PEUX ME VAINCRE..
...ET TU NE M'ÉCHAPPERAS PAS!
AZRAEL-- CONTRE-ATTAQUANT AVEC UN SORT!
MAIS PHYFFE DEVRAIT AVOIR PERDU SES POUVOIRS MYSTIQUES AU COURS DE LA TRANSFORMATION!
STRANGE RÊVAIT... UNE ERREUR. AZRAEL A CONJURÉ LES RUBANS POURPRES DE CYTTORAK.
L'ENCHANTEMENT VISE LE MANTEAU DE STRANGE ET SON OEIL D'AGAMOTTO. EN UN CLIN D'OEIL LES VOILÀ ENFERMÉS DANS UN CHAMP DE FORCE IMPENETRABLE.
STEPHEN-- REGARDE!
LE VISAGE DE MORDO! PROJECTION ASTRALE. VOILÀ COMMENT FUT JETÉ LE SORT--
MORDO ME FRAPPAIT À TRAVERS SON ESCLAVE! IL M'A PRIVÉ DE MES MEILLEURS OUTILS. LUTTANT CONTRE AZRAEL, JE N'AI NI LE TEMPS NI LA FORCE DE LES RÉCUPÉRER.
DEVANT LA PERTE MENAÇANTE QUE MON POUVOIR RESISTE--
QUE LES VENTS DE WATOOMB RENFORCENT LE BOUCLIER DES SÉRAPHINS!

IL ESPÉRAIT QUE SON BOUCLIER MYSTIQUE LUI DONNERAIT LE TEMPS DE RÉFLÉCHIR, DE SE PRÉPARER CONTRE UN AUTRE ADVERSAIRE.
CONTRE AZRAEL, C'EST PEINE PERDUE.
MON POUVOIR A DES LIMITES. CELUI D'AZRAEL SEMBLE INVINCIBLE.
MAIS CE N'EST PAS LE GENRE DE MORDO. IL NE CRÉERAIT JAMAIS UN SERVITEUR DONT LE POUVOIR MENACERAIT LE SIEN. AZRAEL A UNE FAIBLESSE, UN TALON D'ACHILLE.
LE VISHANTI M'ACCORDE LE TEMPS DE LE TROUVER.
NOIR-CEUR... TRISTESSE DE LA TOMBE -- ENVELOPPEZ CETTE CHOSE QUI CHERCHE MA PERTE!
LE BROUILLARD NE DURE PAS -- QUAND IL SE DISSIPE...
TRÈS BIEN, STRANGE. TU CHERCHES À ME CONFONDRE AVEC LES IMAGES DE IKONN --
-- EN MULTIPLIANT TA PERSONNE ET CELLE DE LA FEMME.
TU NE FAIS QUE RETARDER L'INÉVITABLE.
JE T'AURAI TÔT OU TARD.
ET TOI MORT... MORDO ME RENDRA À MON ÉTERNEL REPOS.

CES IMAGES, NE L'OCCUPERONT PAS LONGTEMPS.
JE SAIS. RECULE... JE SCELLE LA PORTE.
TAS PEUR, MADELEINE?
OUI. ET TOI CHÉRI?
BIEN SÛR, MAIS PAS DECOURAGÉ.
IL SOURIT ET ELLE LUI REND LE SOURIRE. UN INSTANT, LES REVOILÀ JEUNES ET AMOUREUX. ELLE LUI FAIT CONFIANCE ET IL SE JURE DE NE PAS TRAHIR CETTE CONFIANCE.
À TOUT PRIX, IL LA SAUVERA.
À CET INSTANT, LES SIRÈNES ANNONCENT L'ARRIVÉE DE LA POLICE... APPELÉE PAR UN VOISIN INQUIET.
ET À L'ÉTAGE, AZRAEL TOUCHE LA PORTE MAGIQUEMENT SCELLÉE. LA POIGNÉE ROUILLE ET SE PULVÉRISE DANS SA MAIN.
UN INSTANT APRÈS, IL EN EST AINSI DE LA PORTE.
AZRAEL PASSE LE SEUIL ... ARRÊTE SUR PLACE PAR LES TERRIBLES FLAMMES DE FALTINE!
JE L'AI ARRÊTÉ -- MAIS LES FLAMMES FAIBLISSENT. IL DRAINE LEUR POUVOIR ET LE MIEN -- COMME UNE SANGSUE!
SOUDAIN...
< C'EST LA POLICE! >
< NOUS SOMMES ARMÉS! > UN MOUVEMENT ET ON TIRE! >
46

ALLEZ-Y, CRÉTINS-- TIREZ!
<MON DIEU! JE LE TOUCHE ET-->
BAM
<-- MES BALLES SONT SANS EFFET!>
PHYFFE EST UN ZOMBIE, DES BALLES D'ARGENT L'AFFECTERAIENT-ELLE COMME UN VAMPIRE? VOYONS--
-- QUAND J'AURAI SAUVÉ CES POLICIERS.
PAR LE MAL QUE J'ABHORE -- QUE MON ENNEMI AFFRONTE LES ANNEAUX MOUVANTS DE RAGGADOR!
UNE FUMÉE DENSE S'ÉCHAPPE DE LA CHEMINÉE...
...FONCE DANS LA PIÈCE ET S'ENROULE AUTOUR D'AZRAEL COMME DE FORTES CHAÎNES MYSTIQUES.
TIENS BON, MADELEINE.
AU MÊME INSTANT, LE DR ENVELOPPE LA FILLE DANS UN ÉDREDON ET BONDIT VERS LA FENÊTRE...
L'ATTERRISSAGE SERA DUR.
SMASH
L'AUVENT DU BISTRO EST SOUS L'APPARTEMENT DE MADELEINE. IL COUSSINERA NOTRE CHUTE.
WHOUFFF!
RRIIIR
PAS D'OS BRISÉS, GRÂCE AU VISHANTI. MAIS JE RECOMMENCERAIS PAS.
DANS LES VIEUX FILMS, CES AUVENTS AURAIENT RÉSISTÉ!...

Prochain numéro:

# PLEUREZ POUR L'ÂME DE L'HOMME!

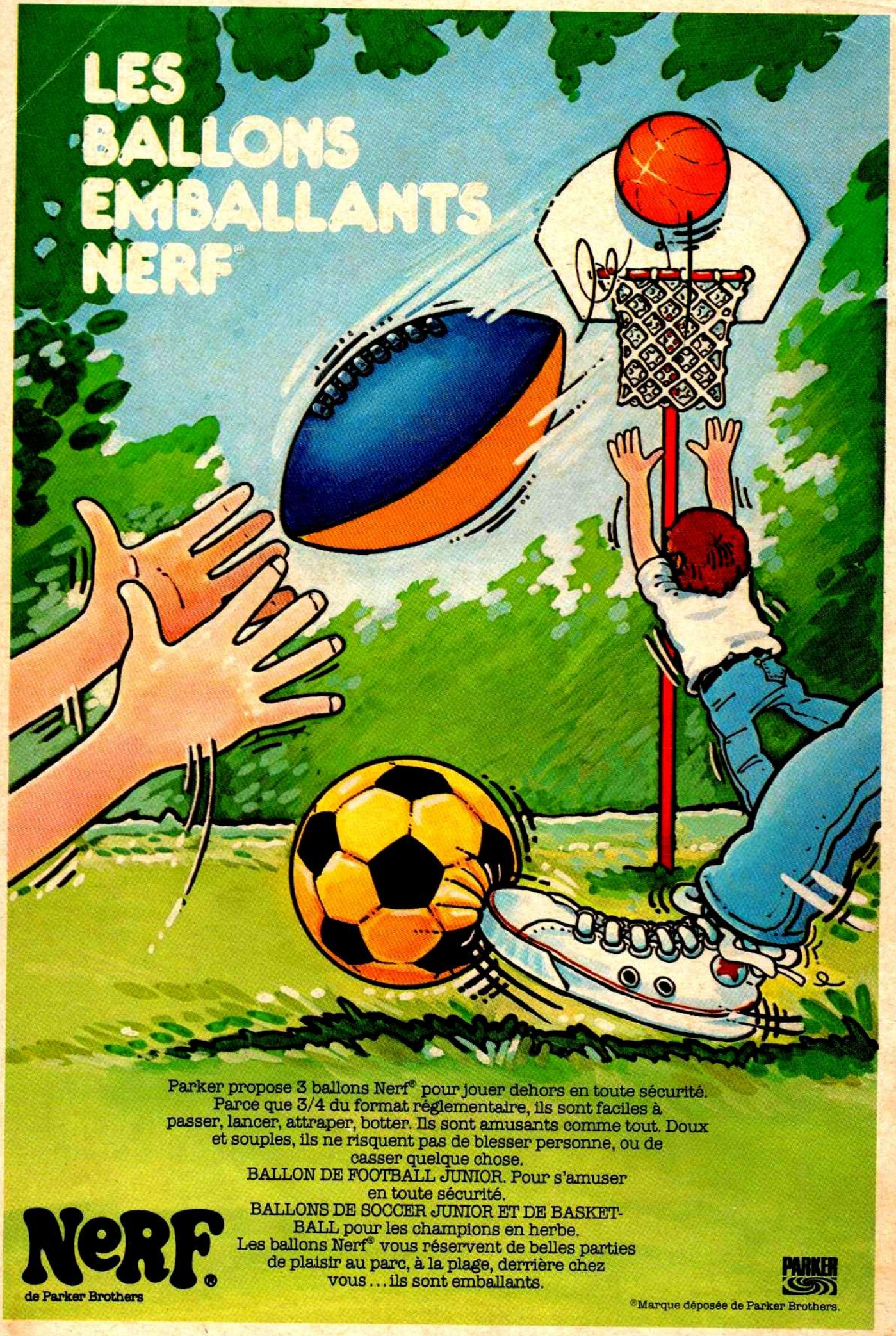
LES BALLONS EMBALLANTS NERF®
Parker propose 3 ballons Nerf® pour jouer dehors en toute sécurité. Parce que 3/4 du format réglementaire, ils sont faciles à passer, lancer, attraper, botter. Ils sont amusants comme tout. Doux et souples, ils ne risquent pas de blesser personne, ou de casser quelque chose.
BALLON DE FOOTBALL JUNIOR. Pour s'amuser en toute sécurité.
BALLONS DE SOCCER JUNIOR ET DE BASKET-BALL pour les champions en herbe.
Les ballons Nerf® vous réservent de belles parties de plaisir au parc, à la plage, derrière chez vous... ils sont emballants.
NeRF®
de Parker Brothers
PARKER
®Marque déposée de Parker Brothers.